

Eglises et chapelles de Bretagne par

yves Floc'h

de Plouguerneau



1 - Autoportrait Huile sur toile - 41 x 43 cm

Notre père nous a toujours montré et fait connaître la beauté de nos chapelles et églises bretonnes. Ainsi nous avons parcouru la Bretagne soit dans le cadre d'une visite, d'un picnic, soit pour participer à la réalisation d'un tableau, soit pour participer à un pardon ou une fête. Mais très souvent, c'était pour la réalisation de photos ou d'un diaporama pour ses élèves. On avait ensuite la primeur de l'enregistrement avec photos et commentaires associés. Ces plaisirs simples nous ont fait aimer la Bretagne et montré un patrimoine tellement exceptionnel de notre chère Bretagne. Certains lieux ont particulièrement marqué et jalonné la vie de notre famille (Douarnenez, Dinan, l'île d'Arz, St Lunaire, St Méloir des Bois). Papa a aimé ces lieux et les a largement peint.

Jean Marie



2 - Le bourg de Plouguerneau et le Karrpont, maison natale d'Yves Floc'h
Gouache - 32 x 45 cm



Croquis du Karrpont en 1927

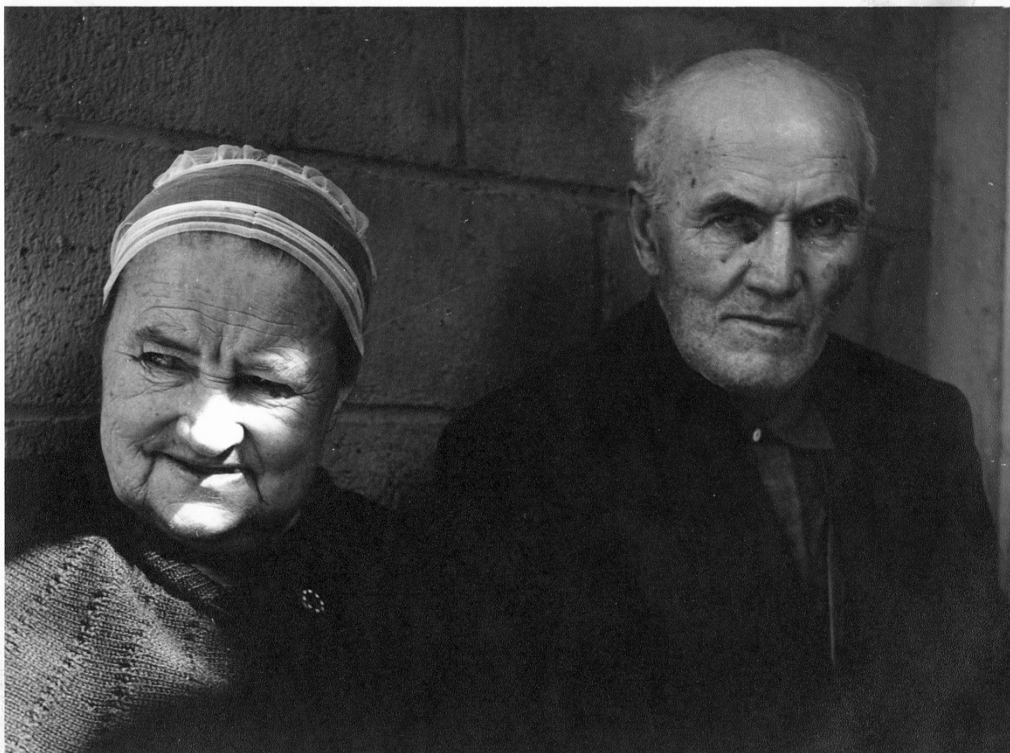

Tadcoz et mamcoz dans les années 1960 à Dinan



3 – Eglise de Kerodern huile sur toile

“Nous étions heureux dans notre petite chaumière, c’est le souvenir qui est resté imprégné dans ma mémoire. Premier étonnement en ouvrant la porte peinte en faux marbre couleur bois : l’impression de pénétrer dans une salle d’exposition. Jeune étudiant aux Beaux-Arts de Rennes, Yves, dans sa frénésie de peindre, pendant les vacances, profitait de l’absence de notre mère, prenait alors dans l’armoire à linge des draps usagés et en faisait des toiles qu’il clouait dans le couloir et sur lesquelles il peignait...”

Adrienne Jouffe, née Floch.

Le tableau de Kerodern date de cette époque

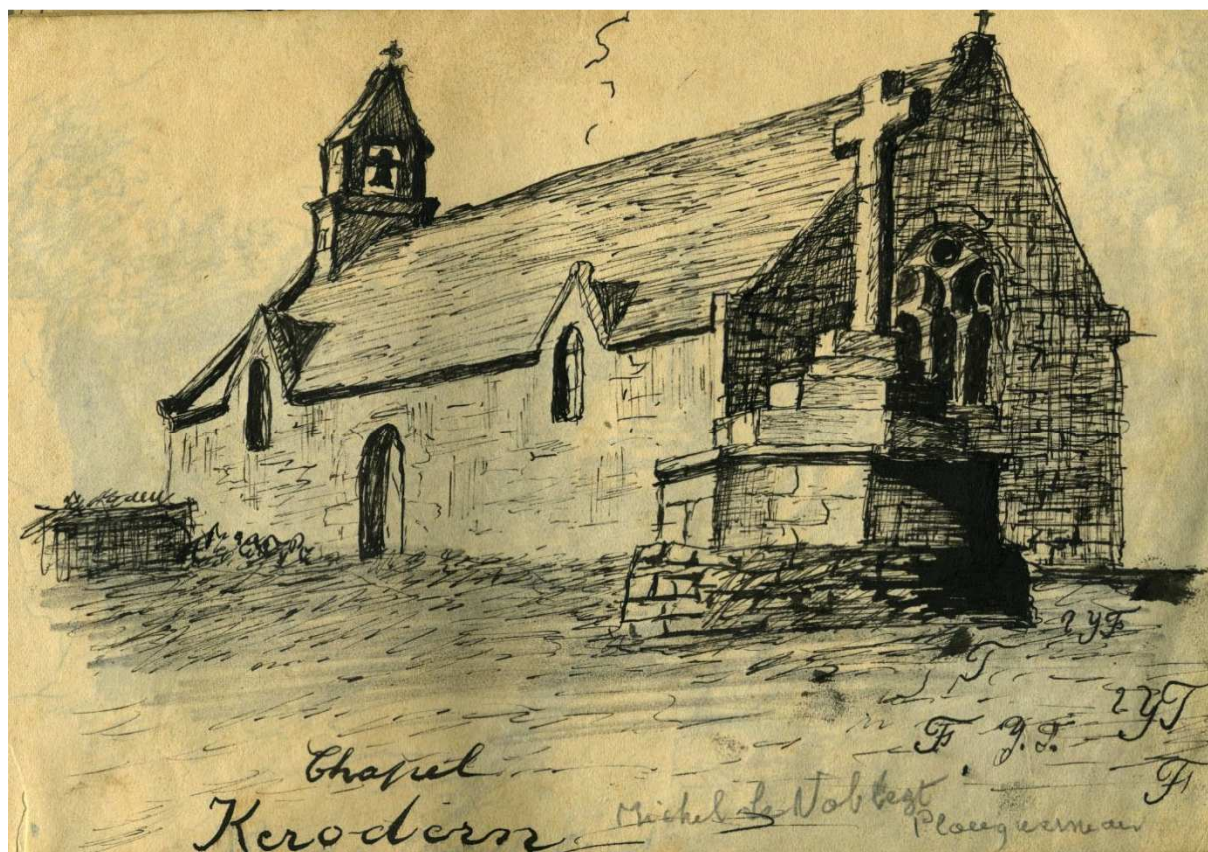

Croquis de la chapelle de Kerodern en 1927

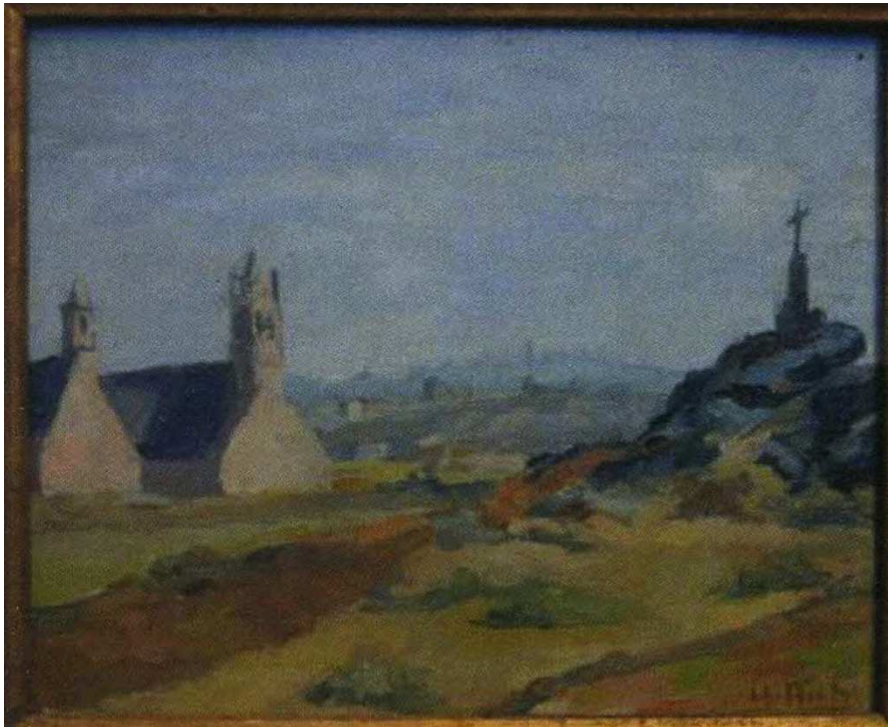

4 – Chapelle St Michel en Plouguerneau huile sur bois 22 x27 cm

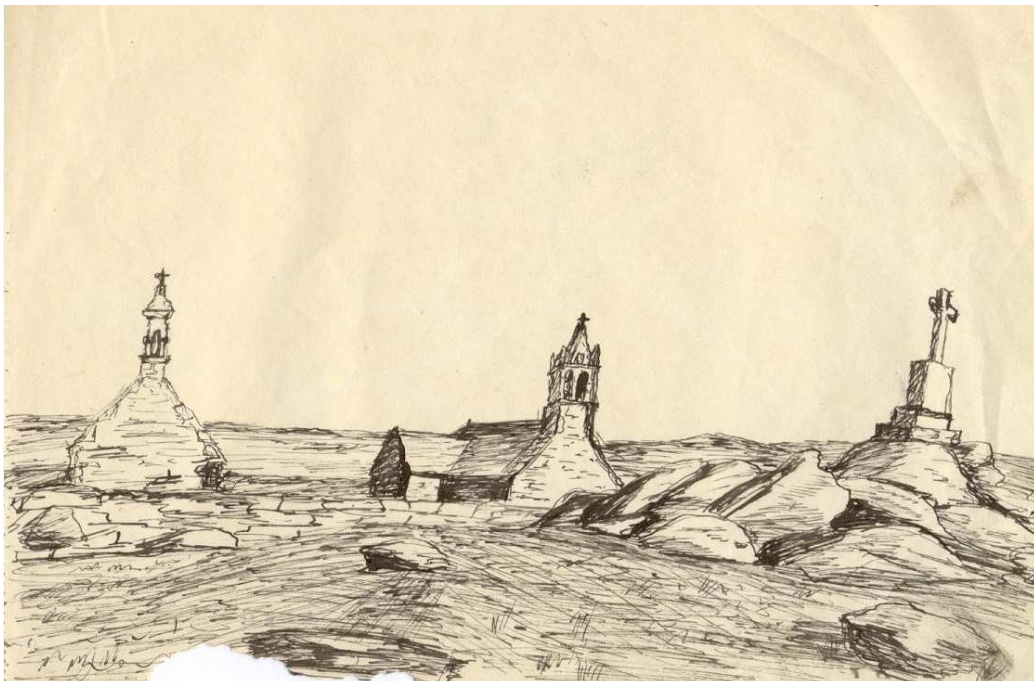

Croquis de St Michel en 1927



5 – Chapelle et Lavoir de Prat Poul en Plouguerneau huile sur bois 22 x 27 cm



6 – Calvaire du Traon – La Fuite en Egypte - Huile sur toile - 33 x 22 cm



7 - La chapelle du Traon - Gouache sur papier - 32 x 42 cm



8 – La Chapelle du Traon - Encre de chine - 38 x 46 cm

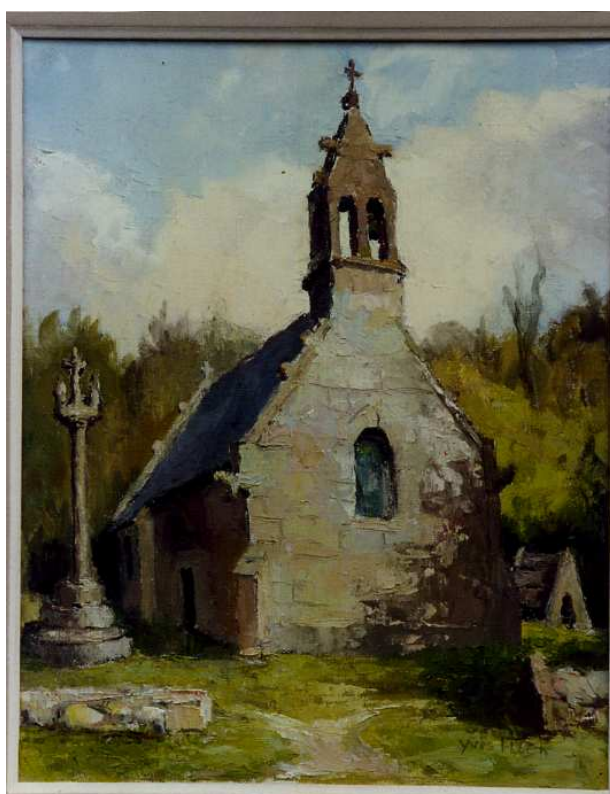

9 – La chapelle du Traon huile sur carton



10 - La chapelle du Traon

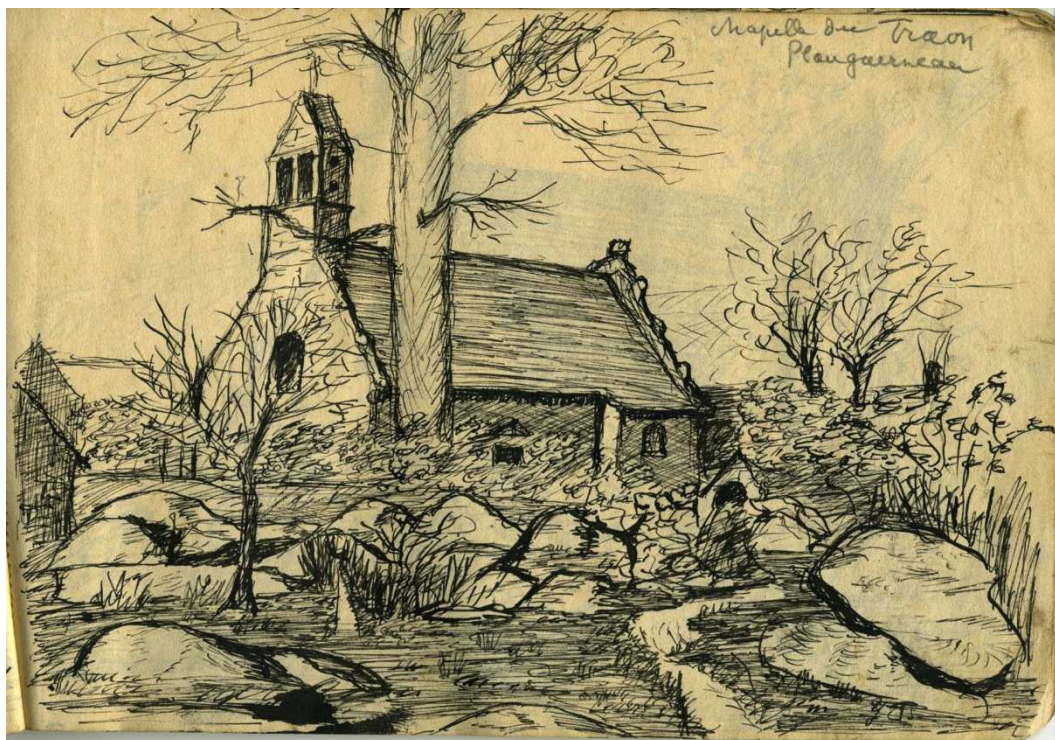

La chapelle du Traon croquis de 1925



11 – Le calvaire de St Laurent huile sur carton 33 x 41 cm



12 – 13 – 14 - Sermons à Plouguerneau - Gouache - 22 x 16 cm - 36 x 22 cm - 20 x 15 cm



15 - Composition



16 – Chapelle St Laurent en Plouguerneau huile sur toile



17 - Notre-Dame du Folgoët en Plouguerneu – huile sur toile - 45 x 33 cm



La famille Floc'h avec Jo et Adrienne Jouffe au Folgoët en 1981 pour un retour aux sources et un week end à Plouguerneu



18 – Eglise du Grouaneg en Plouguerneau huile sur carton toilé 22 x 27 cm

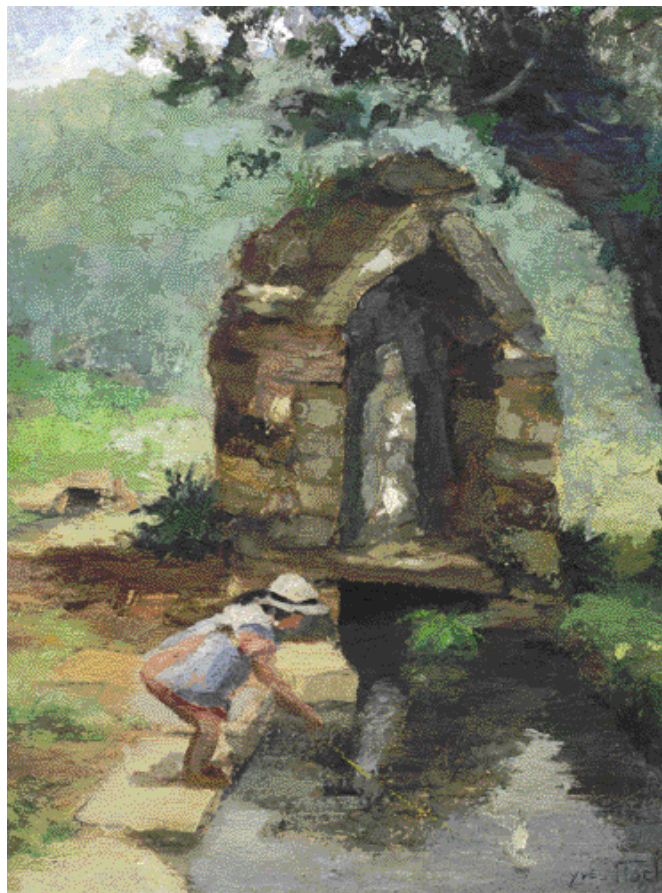

19 - La Fontaine Saint-Yvi en été 1941, ou “Loguivi” au bord de l’Abber Wrac’h en Plouguerneau. Cette fontaine est aujourd’hui disparue - Huile - 40 x 30 cm



20 – La Chapelle de Kerinec en Poullan huile sur carton toilé 22 x 26 cm

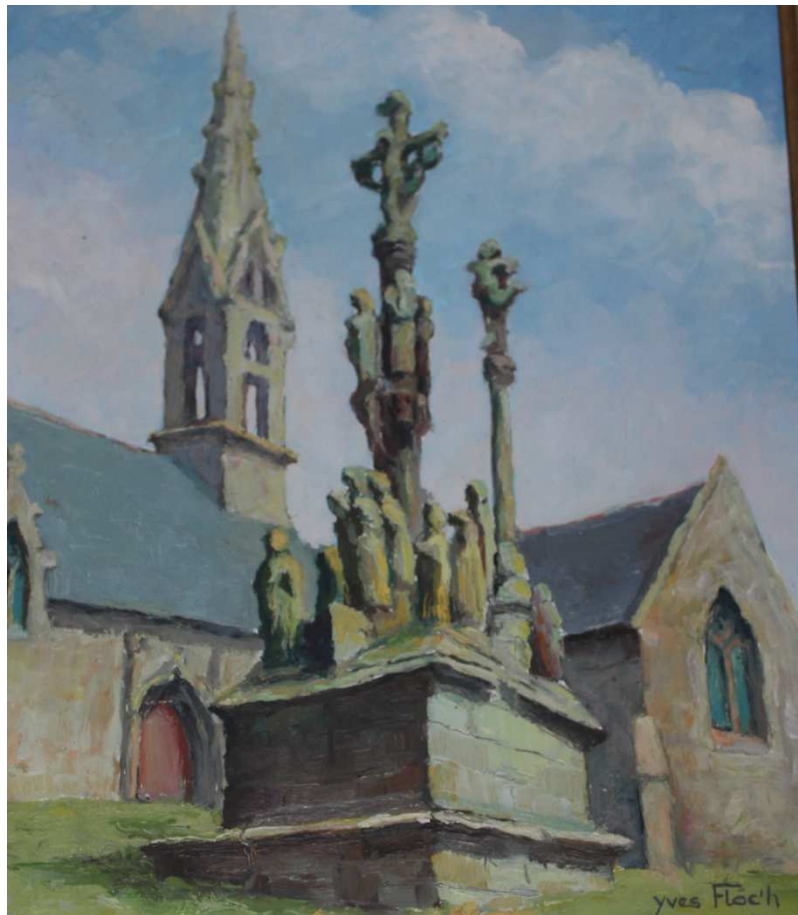

21 – Le calvaire de St Venec près de Quimper huile sur carton toilé 46 x 37 cm

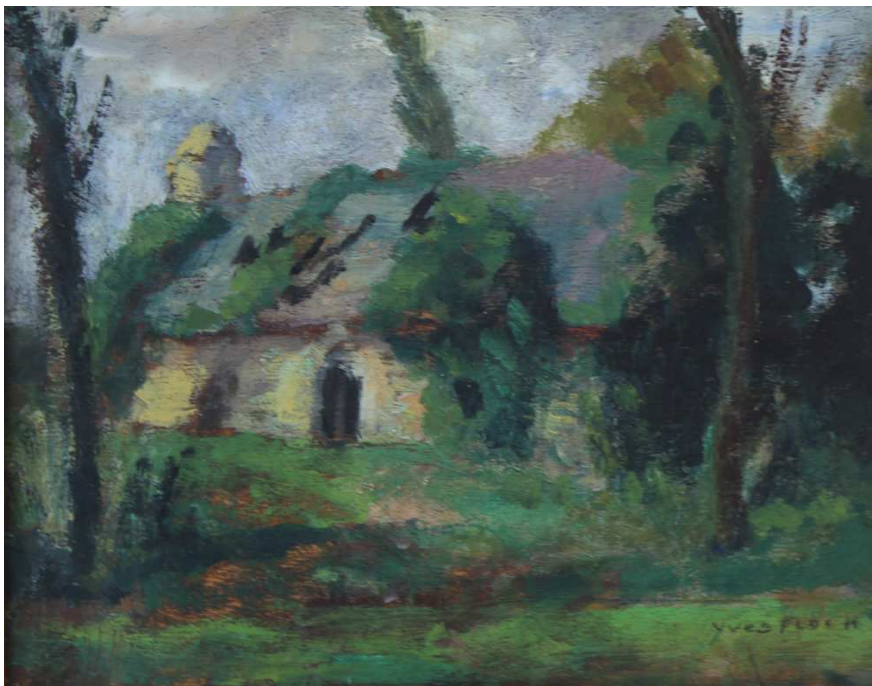

22 - Chapelle de Toulargroaz (près de Scignac) 1931
huile sur bois 18 x 22 cm



23 – Eglise de Pont Croix gouache 39 x 29 cm



24 – Le pardon de Notre Dame de la Joie à Penmarc'h huile sur carton toilé 19 x 24 cm



25 – Chapelle Notre Dame de Chateaulin Encre de chine



26 – Eglise de Ploaré en Douarnenez huile sur toile huile sur bois 30 x 37 cm



27 – L'église St Hélène en Douarnenez Gouache
« Témoignage de maman »



La famille Villard à Douarnenez en 1932 peu avant le mariage entre Yves et Guite
sur la plage du Riz



28 - Le Pardon de Sainte-Anne La Palud 1982 huile sur toile – 23 x 28 cm -



29 - Locronan départ de la Grande Troménie - Gouache - 31 x 48 cm



30 - Ancien prieuré, maintenant devenu Mairie et Ecole Publique de l'Ile d'Arz, dans le Golfe du Morbihan Huile sur toile - 34 x 45 cm



la famille Mahé à Carnac : mère et grand mère, Annaïck avec Francis et son frère Yves et Guite Floc'h

*"Ile d'Arz, terre des racines de la famille Mahé.
Grand-père, charpentier dans la marine à voile. Père, matelot au "commerce". Oncles et cousins, tous sur les flots à des grades divers : du graisseur au commandant de l'Abeille Flandre.*

Les femmes gardiennes du foyer, intransigeantes et altières sous leur coiffe si caractéristique.

Lorsque nous avons acquis la petite maison paternelle, nous avons sué sang et eaux pour la restaurer : transporter des brouettées de sable qu'il fallait aller chercher à 2km, installer l'électricité, piquer les murs et faire les joints...etc...

Nous nous y sommes installés ou plutôt fixés comme la bernique sur son rocher. Et nous en avons fait un lieu d'accueil familial, amical et convivial. Qui passe par l'Ile d'Arz, sera entraîné à la pêche à pied et dégustera les

fameuses palourdes à la crème!!!! Vous y êtes tous invités."



31 - Cloître de l'Abbaye de Léhon près de Dinan dessin au crayon papier 32 x 48 cm



32 - Le tulipier de l'église St Malo à Dinan dessin gouaché 54 x 80 cm

« Témoignage de Brigitte et François, Jobic et Elizabeth »



32 – La vieille église à St Lunaire huile sur toile 28 x 37 cm

"St Lunaire près de Dinan est un lieu qui a marqué nos vacances sous la tente comme le furent celles de St Briac ou Lancieux, que de joie et de bons souvenirs ! Plus tard, ce sera l'union de la famille Floc'h et de la famille Baudy. La famille Baudy a beaucoup œuvré dans la construction de la station balnéaire dans les années 1900. Plus tard c'est Raymond le beau père de Jean marie qui participera à la reconstruction de St Lunaire après la seconde guerre mondiale."



La famille Baudy dans les années 1900 avec les frères Baudy Alphonse et Isidore et leur deux fils Isidore et Alphonse après viendra Raymond.



33 – la vallée de Kervallon à St Méloir des Bois huile sur toile 46 x 55 cm

« Témoignage de Thérèse, Rozenn et François »